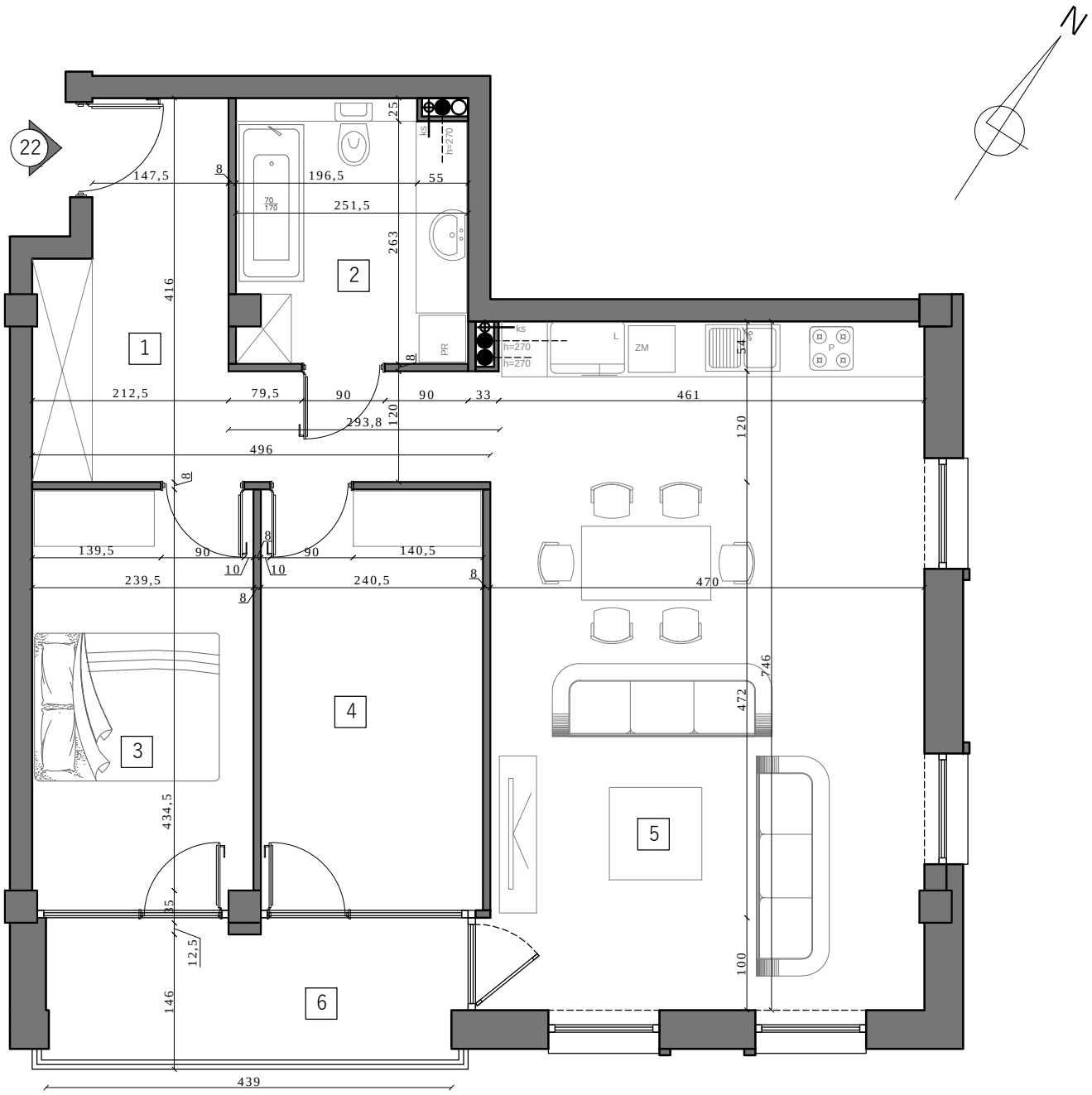

N

LOFTEC
APARTAMENTY

Inwestor
Grodzki Development Sp. J.

Biuro sprzedaży:
Ełk, ul. Nadjeziorna 19U/1
tel. 733 11 11 33

ul. Armii Krajowej 14B

apartament	**22**
klatka	**A**
piętro	**III**
powierzchnia	**72,98 m²**

1. przedpokój	10,85 m²
2. łazienka	6,83 m²
3. pokój	10,31 m²
4. pokój	10,37 m²
5. salon + kuchnia	34,62 m²
6. loggia	6,66 m²

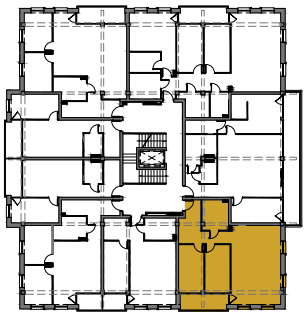

UWAGI:
- Powierzchnia podana wg PN-ISO 9836:1997 z uwzględnieniem tynków.
- Powierzchnie mogą ulec niewielkim zmianom wynikającym z realizacji obiektu.
- Wymiary podano bez uwzględnienia wykończenia ścian (w świetle konstrukcji).
- Instalacje i powierzchnie podano na podstawie projektu budowlanego, mogą wystąpić zmiany w projekcie wykonawczym.
- Wysokość pomieszczeń od szlichty do wykończonego sufitu min. 290 cm.
- Urządzenia sanitarne i kuchenne nie stanowią wyposażenia lokali mieszkalnych. Rozmieszczenie urządzeń przedstawiono jako przykładowe i może ulec zmianie.